

BLOCO .1 (1x)

Esc. 1:50

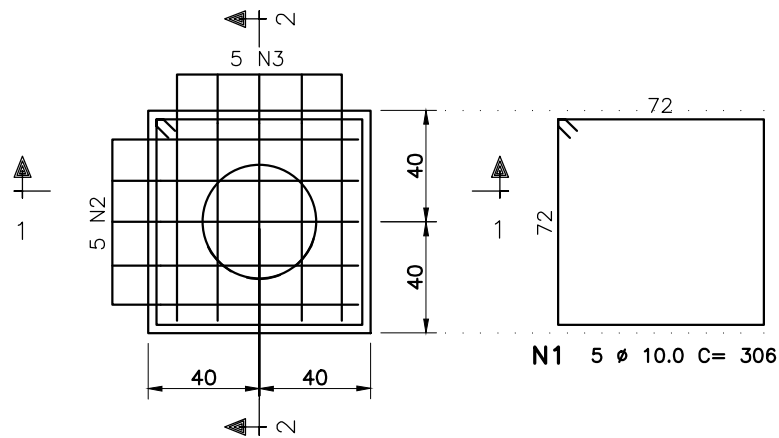

N1 5 Ø 10.0 C= 306

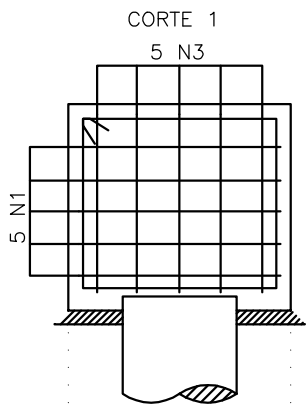

N2 5 Ø 10.0 C= 276

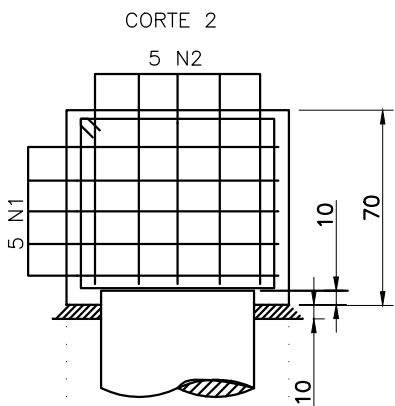

N3 5 Ø 10.0 C= 280

TABELA DE FERROS

POS.	Ø	Q	COMPRIMENTOS	
			UNIT.(cm)	TOTAL (m)
1	10.0	5	306	15.3
2	10.0	5	276	13.8
3	10.0	5	280	14

RESUMO AÇO CA-50A

Ø	COMPRIMENTO (m)	PESO (Kg)
10.0	43.1	27
TOTAL		27

PREFEITURA DO MUNICÍPIO DE CARAPICUÍBA

ASSUNTO: PROJETO BÁSICO DE FUNDAÇÃO PARA EDIFICAÇÃO ESCOLAR

TÍTULO: ARMAÇÃO DO BLOCO DE FUNDAÇÃO

LOCAL: RUA MATAIBA

BAIRRO: SÍTIO VELLOSO

TRECHO: CONFORME APRESENTADO EM PLANTA

AUTOR:



R02-2125-OS-62-CON-007-ARM
REV. 02

RESP. TÉCNICO: FAUSTO BATISTA		CREA: 0682525642	ART: 28027230220536884
N° PROCESSO: 29200/21	ESCALA: 1: 500	DATA: JANEIRO/2026	FOLHA: 7/7
N° CONTRATO: 81/21	ARQUIVO DIGITAL: R00-2125-OS-62-CON-007-ARM.dwg		
PROJETISTA: FERNANDO ALVARENGA	JANEIRO/2026		
DESENHISTA: GUILHERME ROMA	JANEIRO/2026		
VERIFICAÇÃO: SANDRA MAYUMI MISHIMA	JANEIRO/2026		
APROVAÇÃO: FAUSTO BATISTA	JANEIRO/2026		
RESP. TÉCNICO: FAUSTO BATISTA	JANEIRO/2026		

ESTE DESENHO É PROPRIEDADE DA PREFEITURA DO MUNICÍPIO DE CARAPICUÍBA E SEU CONTEÚDO NÃO PODE SER COPIADO OU REVELADO A TERCEIROS. A VERIFICAÇÃO E APROVAÇÃO DESTES DOCUMENTOS NÃO EXIME O PROJETISTA DE SUA RESPONSABILIDADE SOBRE O MESMO.